八代圏域 基幹相談支援センターアクロス通信

ACROSS PRESS

誰もが自分らしく生きられる地域づくりを発信します。

November 21
2026
Vol. 30

Activity report 【第4回相談支援部会】八代市の医療的ケア児支援の現在地とこれから

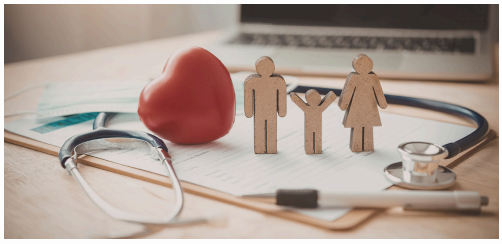

10月15日、第4回相談支援部会を開催し、「計画相談支援所しおん」の松下氏より、八代市の医療的ケア児支援の現状と課題についてご講義いただきました。

● **八代市の現状**（令和7年11月現在） 講義では「何となく」ではなく「実数」で地域の課題を捉える重要性が示され、名簿対象者49名、医療的ケア児29名、18歳以下の福祉サービス利用者37名といった具体的な数値や、吸引・経管栄養などの医療行為別の内訳が共有されました。

● **見えてきた現場の課題** 数字の背景にある「一人ひとりの暮らし」に目を向けると、日々の調整役や夜間ケアといったご家族の見えにくい負担、福祉サービス未介入ケース（12ケース）の把握、退院時から就園・就学・成人期へとつながる「切れ目のない支援」の必要性など、多くの気づきがありました。また、災害時の電源確保や個別避難計画など、日常の支援から備える重要性も再確認しました。

● **今後に向けて** 「数字はゴールではなく、支援の必要性を見つけるための共通言語」という言葉の通り、今後は一事業所で抱え込まず部会で課題を共有しながら、医療・看護・福祉・教育・行政が連携する地域の仕組みづくりを進めていきます。

アクサポ 10月7日 一人ひとりの支援の質を高めるために ～「アクサポ」での学びと共有～



アクロスでは、地域の相談支援事業所の皆様を対象としたスーパービジョン、アクロスサポート（通称：アクサポ）を定期的に実施しています。ご参加いただいた皆様、ありがとうございました。

10月に開催した「アクサポ」では、関係機関とのよりスムーズな連携を目指し、行政との支給決定発行のやりとりや、契約後の未就学児の聞き取り調査における相談支援専門員の関わり方など、現場ならではの課題をテーマに話し合いました。参加者からは「頻繁にお電話をくださる利用者さんへの対応のヒントが得られた」「年金申請や家庭支援が必要なケースでは、委託の相談員さんと連携して支援できる」といった前向きな気づきが多く挙がりました。また、先日の地震を受け「ガソリンが半分になったら満タンにする」という日頃の備えの大切さも再確認しています。さまざまな特性や困り感をお持ちの方に丁寧に向き合うためには、支援者自身の心身の健康と感情のコントロールも欠かせません。今後も一人で抱え込まず、周囲の仲間と相談しながら日々の業務に取り組んでまいります。

Main activity

- **10/1** 熊本県障がい者相談支援事業連絡協議会三役会
- **10/2** 熊本県相談支援従事者現任研修　企画会議
- **10/5,19** 氷川町被災者支援保健医療福祉チーム情報交換会
- **10/6** 八代圏域相談支援従事者等新規研修／こども部会
- **10/7** 八代圏域相談支援従事者等新規研修／アクロスサポート
- **10/9** 八代圏域相談支援専門員等新規従事者研修／DWAT、八代市障がい者支援課と避難所出口支援について協議
- **10/13** 氷川町民生委員・児童委員協議会／被災障がい者把握事業に関し、キャンバス（水俣芦北圏域基幹相談支援センター）と拠点打ち合わせ
- **10/14** らいふサポート八代　地域連携推進会議
- **10/15** 八代圏域障がい者支援協議会 相談支援部会・運営会議
- **10/21** 熊本県障がい者相談支援事業連絡協議会 研修企画部会／熊本県障がい者相談支援事業連絡協議会 臨時三役会／医療的ケア災害支援情報共有会/八代市障がい者計画策定・評価委員会
- **10/22** 熊本県相談支援従事者現任研修

冬に向けて見直したい、わが家の「あったか防災」



急に冷え込む日が増えてきました。もしもの災害が寒い時期に起きた場合に備え、暖房や電源が止まったときの防寒対策（カイロや毛布、カセットコンロのガス残量、車のガソリンなど）を今のうちに点検しておくと安心です。日常のちょっとした備えで、心も体も温かく過ごせる冬にしていきましょう。

中高生のための居場所 あくろスペース

中高生の居場所づくり あくろスペース

さまざまな理由で不登校となっている中高生のための居場所を提供しています。無理に話さなくても大丈夫な安心できる場所。自分のペースで過ごせます。

開所日はこちら

八代圏域障がい者基幹相談支援センター アクロス
〒866-0876 熊本県八代市田中西町11-2　Tel 0965-45-9577　MAIL across.kikan@outlook.jp